

DÉCOUVERTE DU CANAL - COURS RAMBAUD PAMIERES (09)

MAÎTRISE D'OUVRAGE

Ville de Pamiers

MAÎTRISE D'OEUVRE

Atelier GAMA - OTCE Infra

ENTREPRISES

CROA TP / NGE Fondation / Calcaire du Plantaurel (Génie Civil)

CAZAL (VRD)

CLARAC (Espace Vert)

Façon Métal (Serrurerie)







DÉCOUVERTE DU CANAL - PAMIERS (09)















DÉCOUVERTE DU CANAL - PAMBIERS (09)

COUPE FF'
1/50

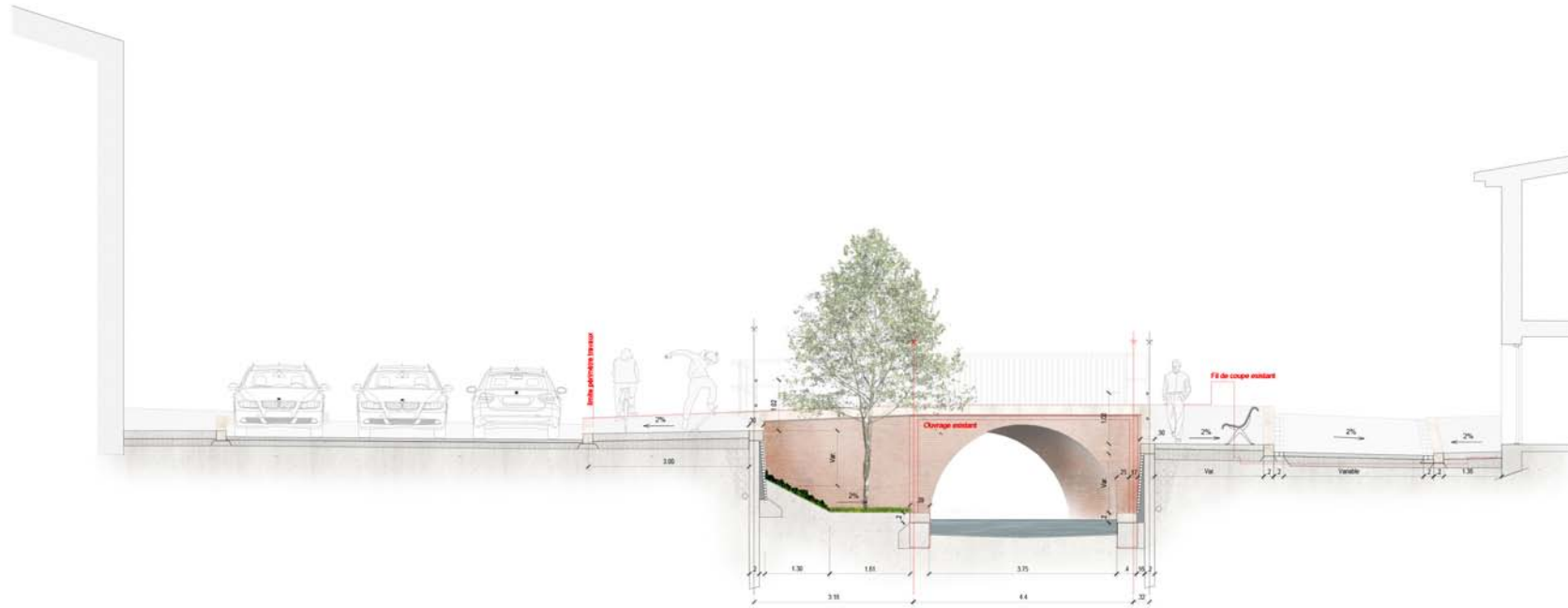

COUPE CC'
1/50



DÉCOUVERTE DU CANAL - PAMIEERS (09)

2
Réalisation de micro berloise rive gauche, contre la RD

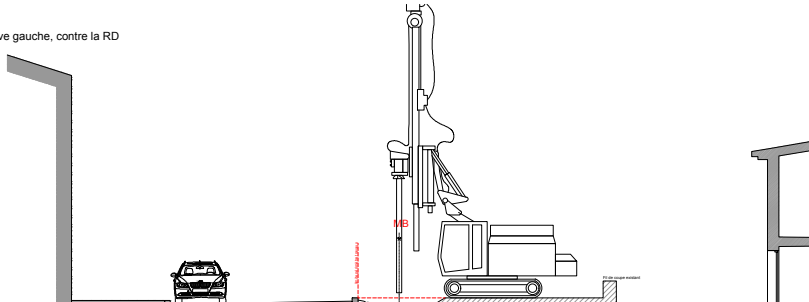

3
Démolition de l'ouvrage et réalisation de terrassement puis micro pieux des assises des murs et quai du canal

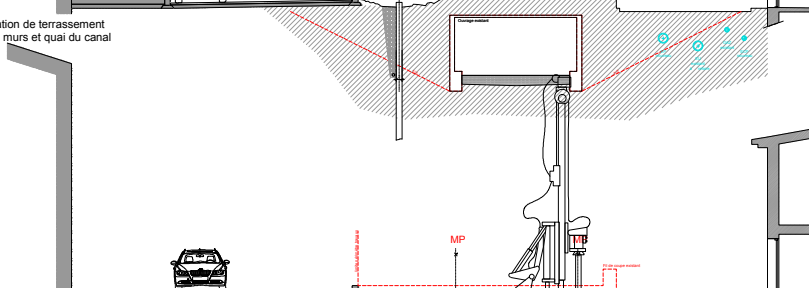

4
Remblaiement et réalisation des parements de murs et quais

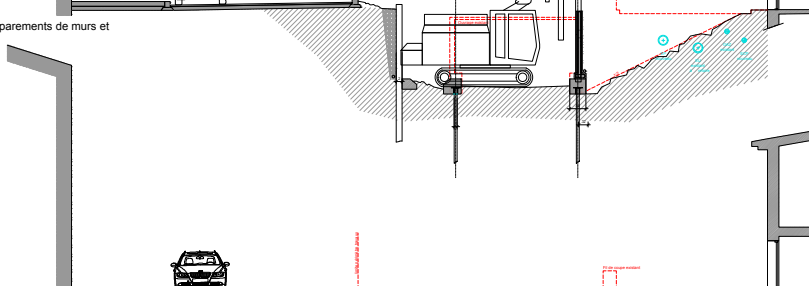

5
Réalisation des trottoirs, gardes corps et espaces verts (Remise en eau du Canal)

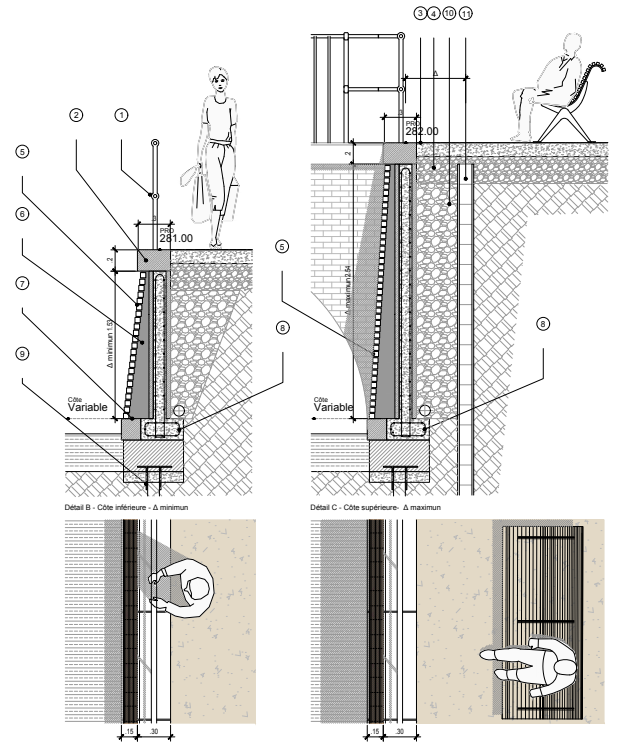
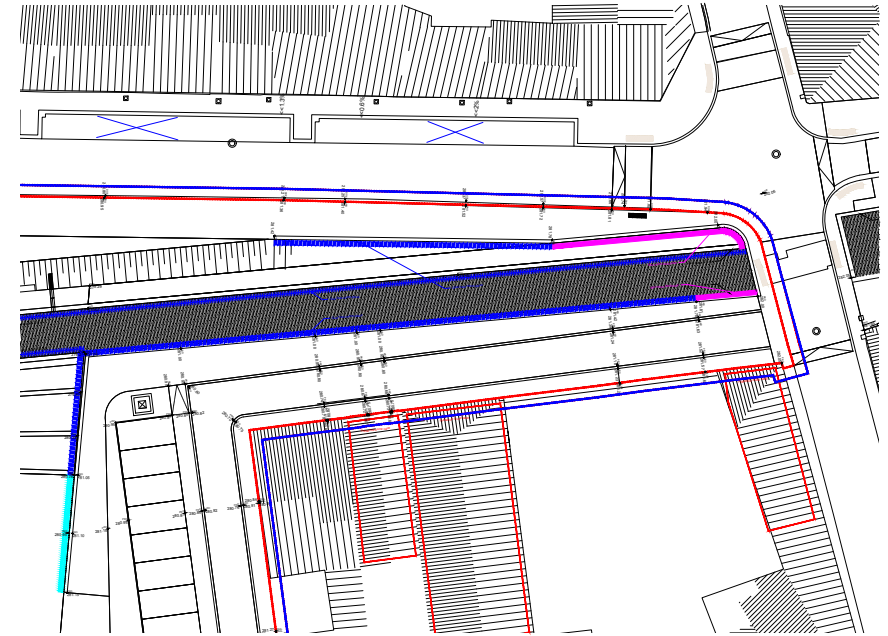
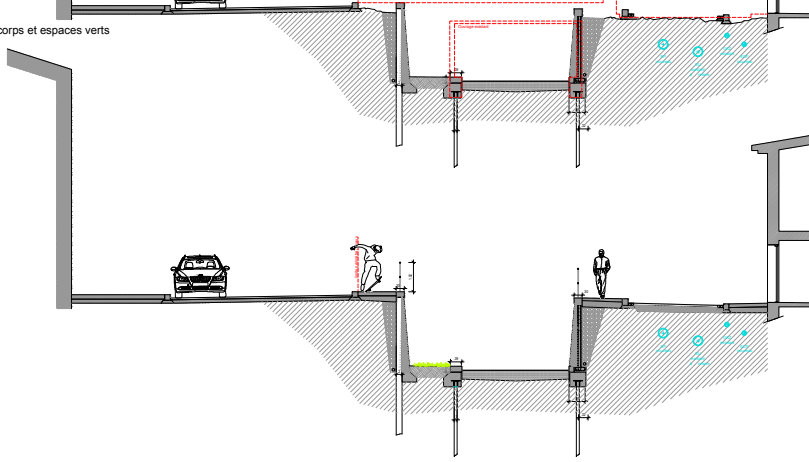



























Maîtrise d'ouvrage:
Mairie de Pamiers
1 Place du Mercadal - 09 100 Pamiers
05 61 60 95 00

Permis d'aménager:
N°PA0922519K0003

Coût de l'opération:
1,5 M €

Financements:

 DETR 2019 : **150 000 €**
DSIL 2019 : **350 000 €**

 Région Occitanie :
120 000 €

Déposé le: **24/06/2019**
Accordé le: **19/09/2019**

Date des travaux:
2021 - 2022

 Commune de Pamiers :
800 000 €

 Conseil Départemental de
l'Ariège: **80 000 €**

Participations :
SDE 09, Syndicat Départemental d'Énergies de l'Ariège
SMDEA 09, Syndicat Mixte Départemental de l'Eau et de l'Assainissement Ariège
ENEDIS

DÉCOUVERTE DU CANAL COURS RAMBAUD

Entreprises:

Lot 01
CROA TP - Génie Civil - Mandataire
ZA de Gabrielat - rue du Crieu - 09 100 Pamiers
05 32 09 10 48

NGE Fondations - Génie Civil - Co-traitants
42 Chemin de la Camave - 31290 Villefranche-de-Lauragais
05 34 43 43 20

Lot 02
CAZAL - Voirie et Réseaux Divers
8 ZA Cardona - 11 410 Salles sur l'Hers
04 68 60 30 07

Lot 03
Clarac & Cie - Espaces Verts, Arrosage, Mobiliers
Ancien chemin Royal - Route de Toulouse - 09 100 Pamiers
05 61 60 94 00

Lot 04
Façon Métal - Serrureries
3 Impasse Didier Daurat - 31 400 Toulouse
05 62 16 61 62

Maîtrise d'oeuvre:
Atelier GAMA - Paysagiste Urbaniste mandataire
7 rue Auguste Granier - 31 000 Toulouse
05 31 47 50 15

OTCE Infra - Bureau d'étude voirie et réseaux divers
4 bis Chemin de Bénech - 31 470 Fonsorbes
05 62 14 01 15

Coordonnateur SPS et Contrôleur Technique :
Qualiconsult Sécurité - Agence de Toulouse
1 rue de la Paderme - 31 170 Tournefeuille
05 34 51 61 10